

MODULARIO
P. n. g. rend. 487



MINISTERO DELLE FINANZE DIREZIONE GENERALE DEL CATASTO E DEI SERVIZI TECNICI ERARIALI NUOVO CATASTO EDILIZIO URBANO

Lire
200

(N. DECRETO-LEGGE 12 APRILE 1950, N. 157)

Planimetria dell'immobile situato nel Comune di SQUINZANO Via S. PIO
Ditta [REDACTED]
Allegata alla dichiarazione presentata all'Ufficio Tecnico Erariale di LECCO

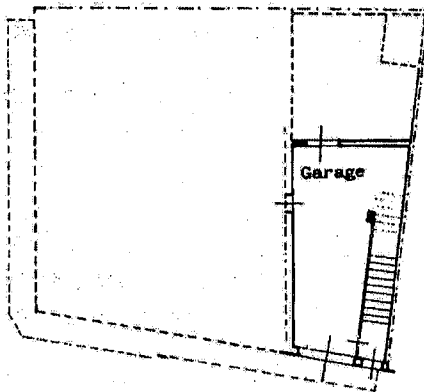

Met. q. 4,40

ORIENTAMENTO



SCALA DI 1. 200



00718445

SPAZIO RISERVATO PER LE ANNOTAZIONI D'UFFICIO

DATA PROT. N°	Foglio 44 Particelle 554 Sub. 2
------------------	---------------------------------------

Compilata dal [REDACTED]
(Titolo, nome e cognome del tecnico)

Iscritto [REDACTED] di GOMETRI
della Provincia di LECCO
DATA 11/11/1989
Firma: [REDACTED]

- Situazione al 27/04/2017 - Comune di SQUINZANO(1930) - < Foglio: 44 Particella: 554 - Subalterno 2 >
> piano: 1;

N=8700

Direzione Provinciale di Lecce Ufficio Provinciale - Territorio - Direttore DOT. SSA ISABELLA CORRADO

Vis. ord. (1.00 euro)



E=-10900

I Particella: 554

Comune: SQUINZANO
Foglio: 44
Richiedente: CAZZATO

Scala originale: 1:2000
Dimensione cornice: 534.000 x 378.000 metri

27-Apr-2017 10:10:41
Prot. n. LE0111423/2017

Firmato Da: CAZZATO GABRIELLA Emesso Da: ARUBAPEC S.P.A. NG CA 3 Serial#: 270036ba692b8072f7881f3ad7c3fc34

ne al 27/04/2017 - Comune di SQUINZANO (1930) - < Foglio: 44 Particella: 554 - Elaborato planimetrico > - Sub:

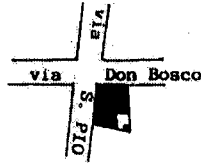

Scala 1: 2000

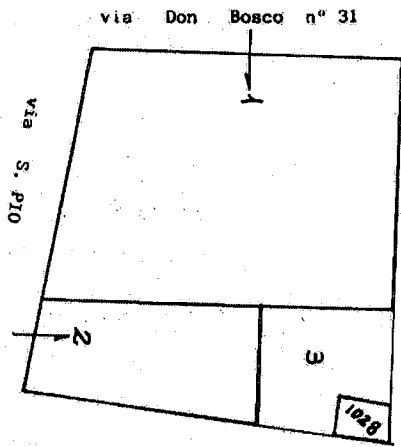

COMUNE DI SQUINZANO - PROVINCIA DI LECCE

FOGLIO 44 PARTICELLE 554 - 1028

ELABORATI PLANIMETRICO - ESTRATTO DI MAPPA

ELENCO DEI SUBALTERNI ATTRIBUITI

LEGENDA:

Sub. 1. Abitazione a piano terra;

SUB. 2. Garage;

SUB. 3. B.M.C. urinale ad uso del sub. 1.

Il tecnico

