

MODULARIO
P. n. 497 - 497



MINISTERO DELLE FINANZE
DIREZIONE GENERALE DEL CATASTO E DEI SERVIZI TECNICI ERARIALI
NUOVO CATASTO EDILIZIO URBANO

Mod. B (Nuovo Catasto Edilizio Urbano)

Lire
50

(R. DECRETO-LEGGE 13 APRILE 1948, N. 631)

Planimetria dell'immobile situato nel Comune di **ORICOLA** Via loc. Quartiere

Ditta [REDACTED]
Allegata alla dichiarazione presentata all'Ufficio Tecnico Erariale di **L'AQUILA**

PLANIMETRIA CATASTALE-N.C.T. - SCALA 1:2000
FOGLIO NT 18 - PART. 96

PIANO SEMINTERRATO
INT. 3 A

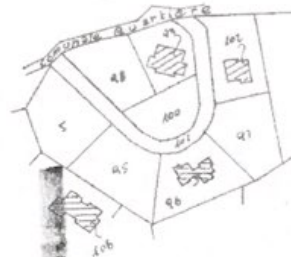
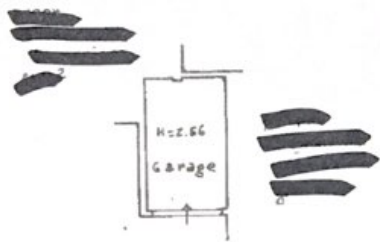

PLANIMETRIA DEL N.C.E.U. - SCALA 1:2000
FOGLIO NT 18 - PART. 96

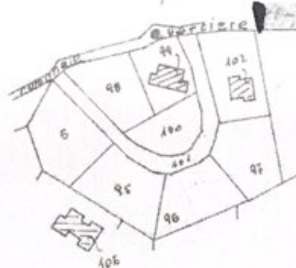

ORIENTAMENTO



SCALA DI 1:2000

Catasto dei Fabbricati - Situazione al 1/6/05/2018 - Comune di ORICOLA (0102) - Foglio 15 Particelle 96 - Intero 3 - VIA QUARTIERE - piano 01 - intero 3A

SPAZIO RISERVATO PER LE ANNOTAZIONI D'UFFICIO

DATA 17-12-84
PROT. N° 30

Compilata dal [REDACTED]
(Cognome, nome e ragione del servizio)

Iscritto all'Albo dei [REDACTED]
della Provincia di [REDACTED]

DATA [REDACTED]
Firma [REDACTED]

[REDACTED]



Lire
50

NUOVO CATASTO EDILIZIO URBANO

(R. DECRETO-LEGGI 12 APRILE 1949, N. 451)

Planimetria dell'immobile situate nel Comune di **ORICOLA** Via loc. Quartiere

Ditta **[REDACTED]**

Allegata alla dichiarazione presentata all'Ufficio Tecnico Erariale di **L'AQUILA**

PLANIMETRIA CATASTALE - N.C.T. - SCALA
Foglio N° 15 - Part. N° 96 - 1:2000

PIANO PRIMO
INT. 4

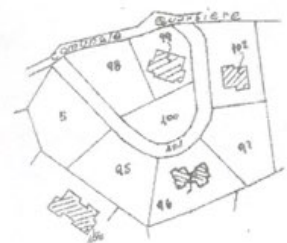
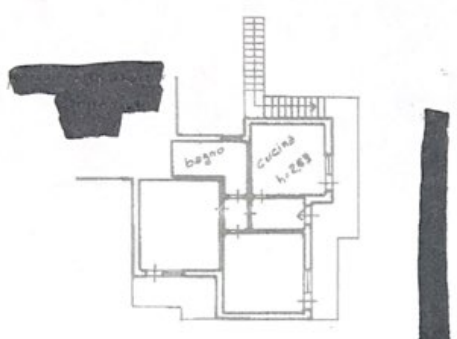

PLANIMETRIA DEL N.C.E.U. - SCALA 1:2000
Foglio N° 15 - Part. N° 96 -

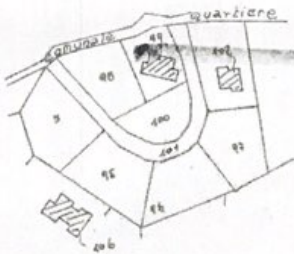

ORIENTAMENTO



SCALA DI 1:2000

Catasto dei Fabbricati - Situazione al 1/6/85/2018 - Comune di ORICOLA (CH1102) - Foglio N° 15 - Part. N° 96 - Suballoggio 9 - VIA QUARTIERE piano: 1 interno: 4

SPAZIO RISERVATO PER LE ANNOTAZIONI D'UFFICIO

DATA 2/2/2018
PROT. N° 34



Completata dal **[REDACTED]**
Iscritto all'Albo de **[REDACTED]**
della Provincia di **[REDACTED]**
DATA **[REDACTED]**
Firma **[REDACTED]**