

# ELABORATO PLANIMETRICO

Data: 10/01/2020 - n. T211495 - Richiedente: Telematico

<b>ELABORATO PLANIMETRICO</b> Compilato da:  Iscritto all'albo: Geometri Prov. Bergamo N.		<b>Agenzia del Territorio                  CATASTO FABBRICATI                  Ufficio Provinciale di                  Bergamo</b>	
Comune di Bolgare Sezione: Foglio: 7 Particella: 5252		Protocollo n. BG0218218 del 15/09/2004 Tipo Mappale n. 178263 del 15/07/2004	
Dimostrazione grafica dei subalterni		Scala 1 : 500	

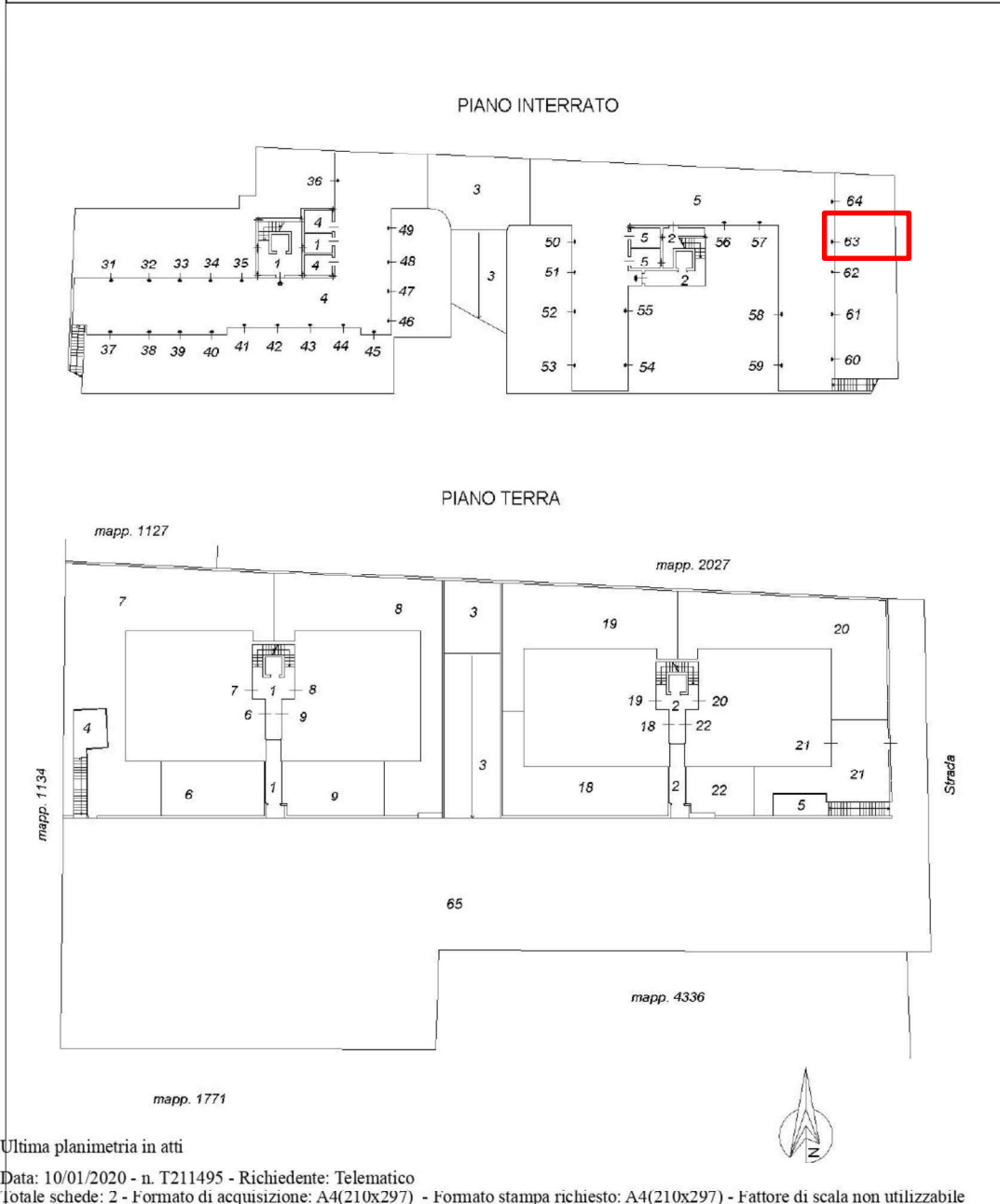

Catasto dei Fabbricati - Situazione al 10/01/2020 - Comune di BOLGARE (A937) - < Foglio: 7 - Particella: 5252 - Elaborato planimetrico >

Data: 10/01/2020 - n. T211495 - Richiedente: Telematico

<b>ELABORATO PLANIMETRICO</b>		<b>Agenzia del Territorio</b> <b>CATASTO FABBRICATI</b> Ufficio Provinciale di Bergamo	
Compilato da: _____ Iscritto all'albo: _____ Geometri Prov. _____ N. _____			
Comune di Bolgare			
Sezione: _____ Foglio: 7	Particella: 5252	Tipo Mappale n. 178263 del 15/07/2004	
Dimostrazione grafica dei subalterni		Scala 1 : 500	

PIANO PRIMO

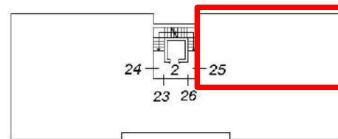
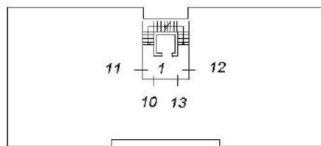

PIANO SECONDO

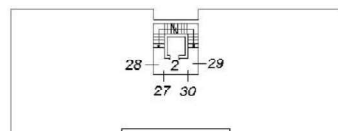
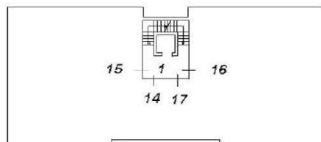

Ultima planimetria in atti

Data: 10/01/2020 - n. T211495 - Richiedente: Telematico

Totale schede: 2 - Formato di acquisizione: A4(210x297) - Formato stampa richiesto: A4(210x297) - Fattore di scala non utilizzabile

Catasto dei Fabbricati - Situazione al 10/01/2020 - Comune di BOLGARE (A937) - < Foglio: 7 - Particella: 5252 - Elaborato planimetrico >

# SCHEDA CATASTALE SUB 63

Data: 10/01/2020 - n. T213348 - Richiedente:

<b>Agenzia del Territorio CATASTO FABBRICATI Ufficio Provinciale di Bergamo</b>	Dichiarazione protocollo n. BG0218218 del 15/09/2004 Planimetria di u.i.u. in Comune di Bolgare Via Del Santuario <span style="float: right;">civ.</span>	
	Identificativi Catastali: Sezione: Foglio: 7 Particella: 5252 Subalterno: 63	Compilata da:  Iscritto all'albo: Geometri  Prov. <span style="float: right;">N.</span>
Scheda n. 1      Scala 1:200		

**PIANO INTERRATO**

Catasto dei Fabbricati - Situazione al 10/01/2020 - Comune di BOLGARE (A937) - < Foglio: 7 - Particella: 5252 - Subalterno: 63 >  
 VIA AL SANTUARIO piano: S1;

Ultima planimetria in atti  
 Data: 10/01/2020 - n. T213348 - Richiedente:   
 Totale schede: 1 - Formato di acquisizione: A4(210x297) - Formato stampa richiesto: A4(210x297)

# SCHEDA CATASTALE SUB 25

Data: 10/01/2020 - n. T213344 - Richiedente: .....

<b>Agenzia del Territorio CATASTO FABBRICATI Ufficio Provinciale di Bergamo</b>	Dichiarazione protocollo n. BG0218218 del 15/09/2004 Planimetria di u.i.u. in Comune di Bolgare Via Del Santuario <span style="float: right;">civ.</span>	
	Identificativi Catastali: Sezione: Foglio: 7 Particella: 5252 Subalterno: 25	Compilata da:  Iscritto all'albo:  Prov. <span style="float: right;">N. ----</span>

Scheda n. 1      Scala 1:200

**PIANO PRIMO**

Catasto dei Fabbricati - Situazione al 10/01/2020 - Comune di BOLGARE (A937) - < Foglio: 7 - Particella: 5252 - Subalterno: 25 >  
 VIA AL SANTUARIO piano: 1;

Ultima planimetria in atti  
 Data: 10/01/2020 - n. T213344 - Richiedente: .....  
 Totale schede: 1 - Formato di acquisizione: A4(210x297) - Formato stampa richiesto: A4(210x297)

# SCHEDA CATASTALE SUB 25