

**Agenzia del Territorio  
CATASTO FABBRICATI  
Ufficio Provinciale di  
Trapani**

Dichiarazione protocollo n. TP0087302 del 29/06/2006

Planimetria di u.i.u. in Comune di Mazara Del Vallo

Contrada Turca

civ. SNC

Identificativi Catastali:

Sezione:

Foglio: 162

Particella: 3

Subalterno: 3

Compilata da:  
Stradella Agostino

Iscritto all'albo:  
Geometri

Prov. Trapani

N. 10

Scheda n. 1

Scala 1:200

*PIANO TERRA*  
H= 3.55

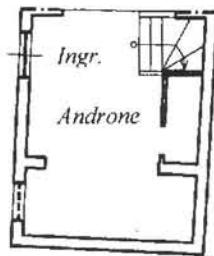

*PIANO PRIMO*  
H= 2.97

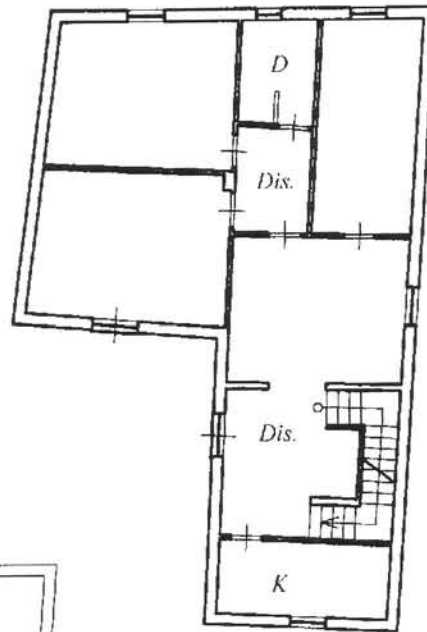

*TERRAZZO*

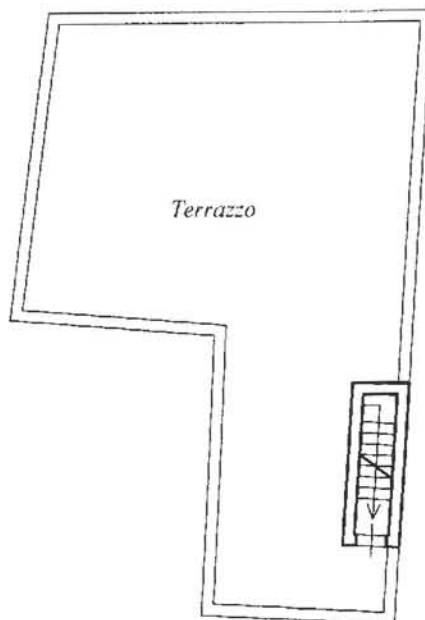

Catasto dei Fabbricati - Situazione al 08/10/2019 - Comune di MAZARA DEL VALLO(F061) - < Foglio: 162 Particella: 3 - Subalterno 3 > - Sub: 3  
CONTRADA TURCA SNC piano: T-1;

**Agenzia del Territorio  
CATASTO FABBRICATI  
Ufficio Provinciale di  
Trapani**

Dichiarazione protocollo n. TP008731 del 29/06/2006

Planimetria di u.i.u. in Comune di Mazara Del Vallo

Contrada Turca

civ. SNC

Identificativi Catastali:

Sezione:

Foglio: 162

Particella: 3

Subalterno: 4

Compilata da:  
Stradella Agostino

Iscritto all'albo:  
Geometri

Prov. Trapani

N. 10

Scheda n. 1

Scala 1:200

*PIANO TERRA*

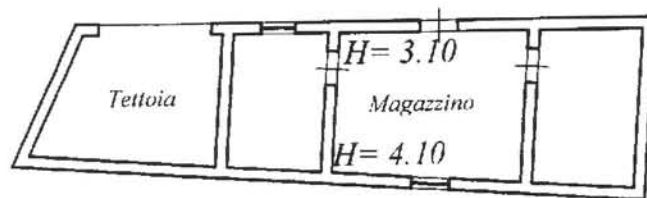

Catasto dei Fabbricati - Situazione al 08/10/2019 - Comune di MAZARA DEL VALLO(F061) - < Foglio: 162 Particella: 3 - Subalterno 4 > - Sub: 4  
CONTRADA TURCA SNC piano: T;

**Agenzia del Territorio  
CATASTO FABBRICATI  
Ufficio Provinciale di  
Trapani**

Dichiarazione protocollo n. TP008731 del 29/06/2006

Planimetria di u.i.u. in Comune di Mazara Del Vallo

Contrada Turca

civ. SNC

Identificativi Catastali:

Sezione:

Foglio: 162

Particella: 3

Subalterno: 5

Compilata da:  
Stradella Agostino

Iscritto all'albo:  
Geometri

Prov. Trapani

N. 10

Scheda n. 1

Scala 1:200

*PIANO TERRA*



Catasto dei Fabbricati - Situazione al 08/10/2019 - Comune di MAZARA DEL VALLO(F061) - < Foglio: 162 Particella: 3 - Subalterno 5 > - Sub: 5  
CONTRADA TURCA SNC piano: T;

**Agenzia del Territorio  
CATASTO FABBRICATI  
Ufficio Provinciale di  
Trapani**

Dichiarazione protocollo n. TP008731 del 29/06/2006	
Planimetria di u.i.u. in Comune di Mazara Del Vallo	
Contrada Turca	civ. SNC
Identificativi Catastali:	Compilata da: Stradella Agostino
Sezione:	Iscritto all'albo: Geometri
Foglio: 162	Prov. Trapani
Particella: 3	N. 10
Subalterno: 6	

Scheda n. 1      Scala 1:200

*PIANO TERRA*

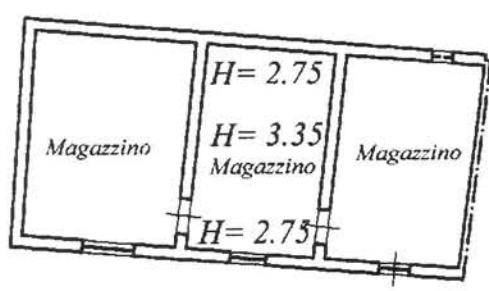

Catasto dei Fabbricati - Situazione al 08/10/2019 - Comune di MAZARA DEL VALLO(F061) - < Foglio: 162 Particella: 3 - Subalterno 6 > - Sub: 6  
CONTRADA TURCA SNC piano: T;

**Agenzia del Territorio  
CATASTO FABBRICATI  
Ufficio Provinciale di  
Trapani**

Dichiarazione protocollo n. TP008731 del 29/06/2006

Planimetria di u.i.u. in Comune di Mazara Del Vallo

Contrada Turca

civ. SNC

Identificativi Catastali:

Sezione:  
Foglio: 162  
Particella: 3  
Subalterno: 7

Compilata da:  
Stradella Agostino

Iscritto all'albo:  
Geometri

Prov. Trapani

N. 10

Scheda n. 1      Scala 1:200

*PIANO TERRA*  
*H= 3.55*

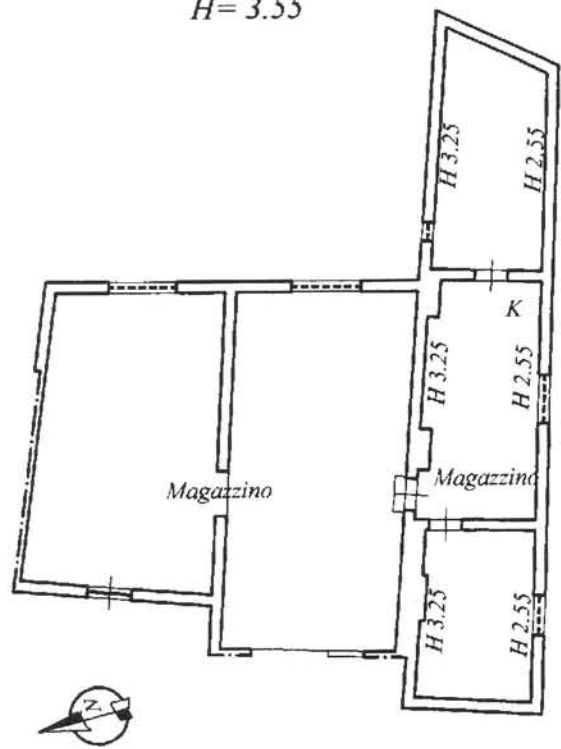

Catasto dei Fabbricati - Situazione al 08/10/2019 - Comune di MAZARA DEL VALLO(F061) - < Foglio: 162 Particella: 3 - Subalterno 7 > - Sub: 7  
CONTRADA TURCA SNC piano: T;