

Agenzia delle Entrate
CATASTO FABBRICATI
Ufficio Provinciale di
Lecce

Dichiarazione protocollo n. LE0255408 del 08/08/2014

Planimetria di u.i.u. in Comune di Nardo'

Via Lecce

civ. SNC

Identificativi Catastali:

Sezione:
Foglio: 89
Particella: 110
Subalterno: 29

Compilata da:

Iscritto all'albo:

Prov.

Scheda n. 1 Scala 1:200

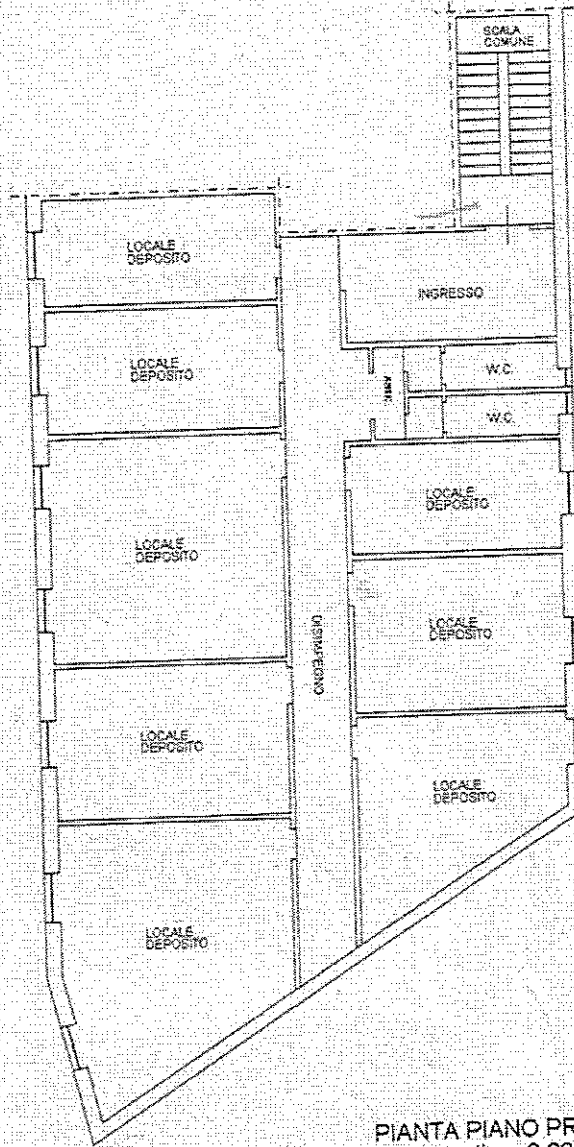

PIANTA PIANO PRIMO
H media = 3,03
Scala 1:200



Catasto dei Fabbricati - Situazione al 17/02/2017 - Comune di NARDO' (F842) - Foglio: 89 Particella: 110 - Subalterno 29 - VIA LECCE SNC piano: 1.

Ultima Planimetria in atti

Data: 17/02/2017 - n. LE0046350 - Richiedente LENTI GIAMPIERO CTU
Fot. schede: 1 - Formato di acq.: A4(210x297) - Fatt. di scala: 1:1